

JULESTÆVNE 2024

Lørdag d. 7 december
i Farum Arena

FARUM Gymnastikforening
SINCE 1883

BILLETPRISER:

Børn under 3 år: GRATIS

Børn under 12 år: 65,-

Voksne: 85,-

Billetter kan købes i døren
kontant eller med mobilepay

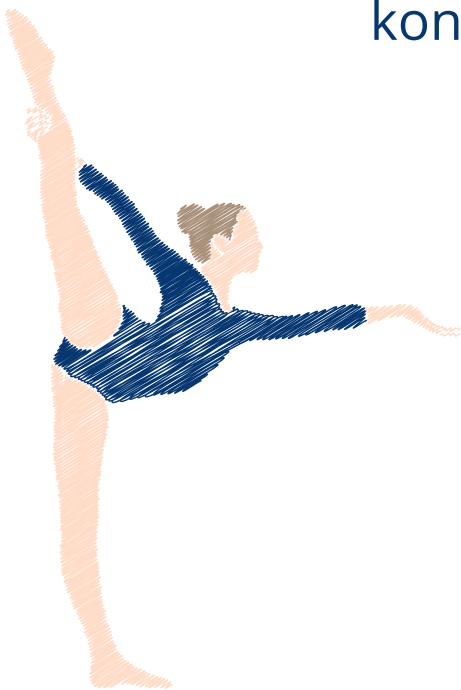



Kære Instruktører

Tak for jeres tilmelding til dette års Julestævne.

Det glæder os, at vi endnu engang kan invitere
til afholdelse af vores skønne Julestævne i
Farum.

Hermed følger information med prøvetider,
indmarch, program m.m.

Adresse: Stavnsholtvej 41, 3520 Farum

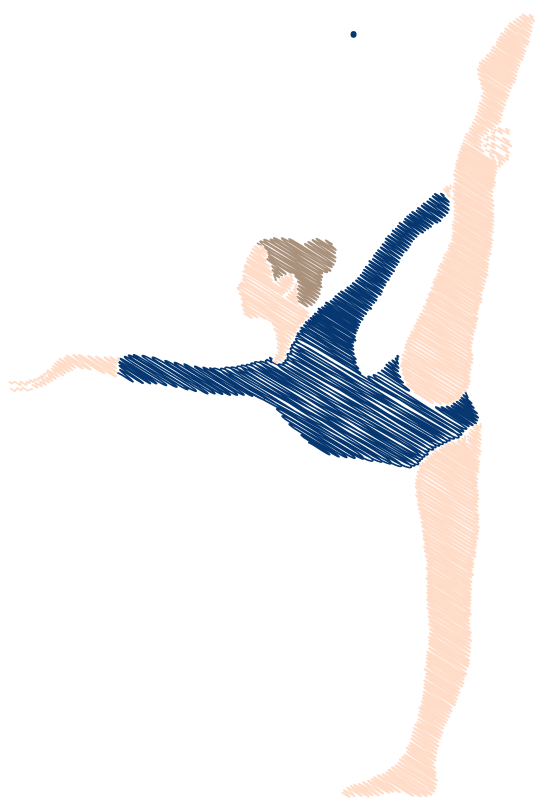



Program for dagen

Kl.08.00 Hallen åbner

Kl.11.00 Indmarch

Kl.11.15 Mikro

Kl.11.33 Mini 8-10

Kl.12.35 Mini 10-12

Kl.13.30 Frokost pause

Kl.14.15 Pigerække

Kl.15.35 Junior

Kl.16.17 Senior

Kl.17.05 Præmieoverrækkelse



Det fulde program er vedhæftet i informationsmailen til instruktørerne. Det kan også findes via QR-kode i hallen. Her vil programmet løbende blive opdateret med karakterer



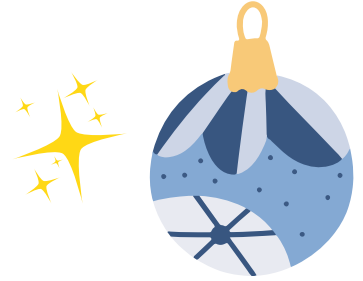

Infostand

Ved ankomst til Farum Arena bedes I henvende jer ved "INFO" i forhallen, hvor I vil få udleveret information. Husk at vi IKKE længere bruger koreografiskemaer.

Omklædningsrum:

- Omklædningsrummene er forbeholdt gymnaster og instruktører.
- Forældre skal blive udenfor omklædningsrummene.
- Information og overblik over omklædningsrummene kan findes i infostanden.
- Husk venligst ikke at efterlade værdigenstande i omklædningsrummene.
- Glemte sager kan ikke blive eftersendt

Vi beder jer efterlade omklædningsrummene i samme stand som da I kom.

Prøve gulv

Se vedhæftet tidsplan.

Prøve på gulv finder sted i Hal 4 på gulvtæppe.



Opvarmning

Opvarmningen finder sted i hal 3. Der er ikke mulighed for opvarmning på tæppe.

Haller

- Hal 1-2: Konkurrence-hal
- Hal 3: Opvarmningshal
- Hal 4: Prøvegulv

Musik

Jeres musik vil blive afspillet i prøvehallen og konkurrencehallen.

Musikken kan afprøves i konkurrencehallen

fra **kl.10.00 til kl.10:45** senest





Alderskontrol

Der bliver ikke udført alderskontrol på dagen. Alderskontrollen er udført ved tilmelding.

Indmarch/udmarch

Holdene skal stille klar til indmarch i hal 3 kl. 10.50. Der er faneinstruktion kl. 10.45 i hal 3.

Indmarch er med faner.

Kiss And Cry

Holdet går ind på gulvet gennem juleporten, som er placeret i bagerste højre hjørne (se indmarch plan). Holdet sætter sig derefter i Kiss and Cry, som er placeret i bagerste venstre hjørne. her sidder holdet og ser det næste hold på gulvet.

Cafe

Det vil være muligt at købe forplejning i cafeen, som er placeret i forhallen.





Parkering

Bemærk følgende. Der er parkering ved grusbanen på P1, samt på P2 ved Farum Arena.

Der er desuden parkeringspladser på Farum Bytorv, 850 meter fra hallen.



Spørgsmål

Har du yderligere spørgsmål om stævnet, er I velkomne til at kontakte os pr.
mail: grandprix@fgf.dk

Vi glæder os til at se jer alle sammen!

Med venlig hilsen

Grand Prix afdelingen i Farum Gymnastikforening

